

ESTADO DE SINALOA
DECLARACIÓN DE SITUACIÓN PATRIMONIAL Y DE INTERESES DE LOS SERVIDORES PÚBLICOS
DECLARACIÓN MODIFICACIÓN

MOEF960816LKO

FECHA DE RECEPCIÓN: 18/05/2025

MUNICIPIO DE ANGOSTURA

BAJO PROTESTA DE DECIR VERDAD PRESENTO A USTED MI DECLARACIÓN PATRIMONIAL Y DE INTERESES, CONFORME A LO DISPUESTO EN LOS ARTÍCULOS 32 Y 33 DE LA LEY GENERAL DE RESPONSABILIDADES ADMINISTRATIVAS Y SUS CORRELATIVOS A LA LEY DEL ESTADO DE SINALOA.

DATOS GENERALES DEL SERVIDOR PUBLICO

NOMBRE(S): MORALES ESPINOZA FERNANDO
CURP:
RFC:
HOMOCLAVE:
CORREO ELECTRÓNICO INSTITUCIONAL:
CORREO ELECTRÓNICO PERSONAL / ALTERNO:
NÚMERO TELEFÓNICO DE CASA:
NÚMERO CELULAR PERSONAL:
SITUACIÓN PERSONAL / ESTADO CIVIL:
RÉGIMEN MATRIMONIAL:
PAÍS DE NACIMIENTO:
NACIONALIDAD:

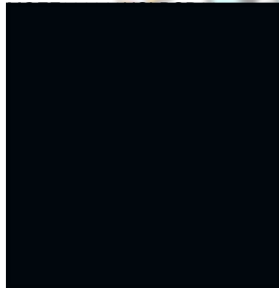

DOMICILIO DEL DECLARANTE

CALLE:
NÚMERO INTERIOR:
MUNICIPIO / ALCALDÍA:
CODIGO POSTAL:



EN MÉXICO

NÚMERO EXTERIOR:
COLONIA / LOCALIDAD:
ENTIDAD FEDERATIVA:



ACLARACIONES / OBSERVACIONES DEL DOMICILIO DEL DECLARANTE:
(Sin Observaciones)

DATOS CURRICULARES DEL DECLARANTE

ESCOLARIDAD						
NIVEL	INSTITUCIÓN EDUCATIVA	UBICACIÓN	CARRERA O ÁREA DE CONOCIMIENTO	ESTATUS	DOCUMENTO OBTENIDO	FECHA
LICENCIATURA	UNIVERSIDAD DE OCCIDENTE	MEXICO	ADMINISTRACIÓN DE EMPRESAS	FINALIZADO	TITULO	2020-05-23

DATOS DEL EMPLEO, CARGO O COMISIÓN ACTUAL

NIVEL / ORDEN DE GOBIERNO:

ÁMBITO PÚBLICO:

NOMBRE DEL ENTE PÚBLICO:

NIVEL JERARQUICO:

ÁREA DE ADSCRIPCIÓN:

EMPLEO, CARGO O COMISIÓN:

¿ESTÁ CONTRATADO POR HONORARIOS?:

NIVEL DEL EMPLEO, CARGO O COMISIÓN:

ESPECIFIQUE FUNCIÓN PRINCIPAL:

FECHA DE TOMA DE POSESIÓN DEL EMPLEO, CARGO O COMISIÓN:

TELÉFONO DE OFICINA Y EXTENSIÓN:

DOMICILIO DEL EMPLEO, CARGO O COMISIÓN

CALLE:

NÚMERO INTERIOR:

MUNICIPIO / ALCALDÍA:

CÓDIGO POSTAL:

ELIAS MASCAREÑO

S/N

ANGOSTURA

81600

MUNICIPAL/ALCALDÍA

EJECUTIVO

JUNTA MUNICIPAL DE AGUA POTABLE Y ALCANTARILLADO DEL MUNICIPIO DE ANGOSTURA

Operativo u homólogo

MANTENIMIENTO

BOMBERO

No

EMPLEADO

MANTENIMIENTO A LAS PLANTAS

2021-02-15

6977340722 0

EN MÉXICO DOMICILIO DEL EMPLEO, CARGO O COMISIÓN

NÚMERO EXTERIOR:

COLONIA / LOCALIDAD:

ENTIDAD FEDERATIVA:

45

CENTRO

SINALOA

EXPERIENCIA LABORAL (ÚLTIMOS CINCO EMPLEOS)

EMPLEO, CARGO O COMISIÓN / PUESTO

ÁMBITO / SECTOR EN EL QUE LABORASTE:

NOMBRE DEL ENTE PÚBLICO / NOMBRE DE LA EMPRESA, SOCIEDAD O ASOCIACIÓN:

RFC:

ÁREA DE ADSCRIPCIÓN / ÁREA:

EMPLEO, CARGO O COMISIÓN / PUESTO:

SECTOR AL QUE PERTENECE:

FECHA DE INGRESO:

FECHA DE EGRESO:

LUGAR DONDE SE UBICA:

PRIVADO

GASOLINERA DEL RIO DEL EVORA

ADMINISTRACION

PAGOS Y COBRANZA

COMERCIO AL POR MENOR

2019-02-09

2021-01-10

MEXICO

INGRESOS NETOS DEL DECLARANTE, PAREJA Y / O DEPENDIENTES ECONÓMICOS (ENTRE EL 1 DE ENERO Y 31 DE DICIEMBRE DEL AÑO INMEDIATO ANTERIOR)

I. REMUNERACIÓN ANUAL NETA DEL DECLARANTE POR SU CARGO PÚBLICO (POR CONCEPTO DE SUELDOS, HONORARIOS, COMPENSACIONES, BONOS, AGUINALDOS Y OTRAS PRESTACIONES) (CANTIDADES NETAS DESPUÉS DE IMPUESTOS)

148766

II. OTROS INGRESOS DEL DECLARANTE (SUMA DEL II.1 AL II.5)

0

II.1 POR ACTIVIDAD INDUSTRIAL, COMERCIAL Y / O EMPRESARIAL (DESPUÉS DE IMPUESTOS)

II.2 POR ACTIVIDAD FINANCIERA (RENDIMIENTOS O GANANCIAS) (DESPUÉS DE IMPUESTOS)

0

II.3 POR SERVICIOS PROFESIONALES, CONSEJOS, CONSULTORÍAS Y / O ASESORÍAS (DESPUÉS DE IMPUESTOS)

II.4 POR ENAJENACIÓN DE BIENES (DESPUÉS DE IMPUESTOS)

0

II.5 OTROS INGRESOS NO CONSIDERADOS A LOS ANTERIORES (DESPUÉS DE IMPUESTOS)

A. INGRESO ANUAL NETO DEL DECLARANTE (SUMA DEL NUMERAL I Y II)

148766

POR ACTIVIDAD INDUSTRIAL, COMERCIAL Y / O EMPRESARIAL (DESPUÉS DE IMPUESTOS).

NOMBRE O RAZÓN SOCIAL

TIPO DE NEGOCIO

MONTO

POR ACTIVIDAD FINANCIERA (RENDIMIENTOS O GANANCIAS) (DESPUÉS DE IMPUESTOS).

TIPO INSTRUMENTO

MONTO

CAPITAL

0

FONDOS DE INVERSIÓN

0

ORGANIZACIONES PRIVADAS	0
SEGURO DE SEPARACIÓN INDIVIDUALIZADO	0
VALORES BURSÁTILES	0
BONOS	0
OTRO (ESPECIFIQUE)	0

POR SERVICIOS PROFESIONALES, CONSEJOS, CONSULTORÍAS Y / O ASESORÍAS (DESPUÉS DE IMPUESTOS).

TIPO DE SERVICIO	MONTO
------------------	-------

POR ENAJENACIÓN DE BIENES (DESPUÉS DE IMPUESTOS)

TIPO BIEN	MONTO
MUEBLE	0
INMUEBLE	0
VEHÍCULO	0

OTROS INGRESOS NO CONSIDERADOS A LOS ANTERIORES (DESPUÉS DE IMPUESTOS).

TIPO INGRESO	MONTO
--------------	-------

ACLARACIONES / OBSERVACIONES DE INGRESOS NETOS DEL DECLARANTE:
(Sin Observaciones)

